

1. Escribe las partes de la flor en el croquis siguiente, guiándote por el cuadro inferior:

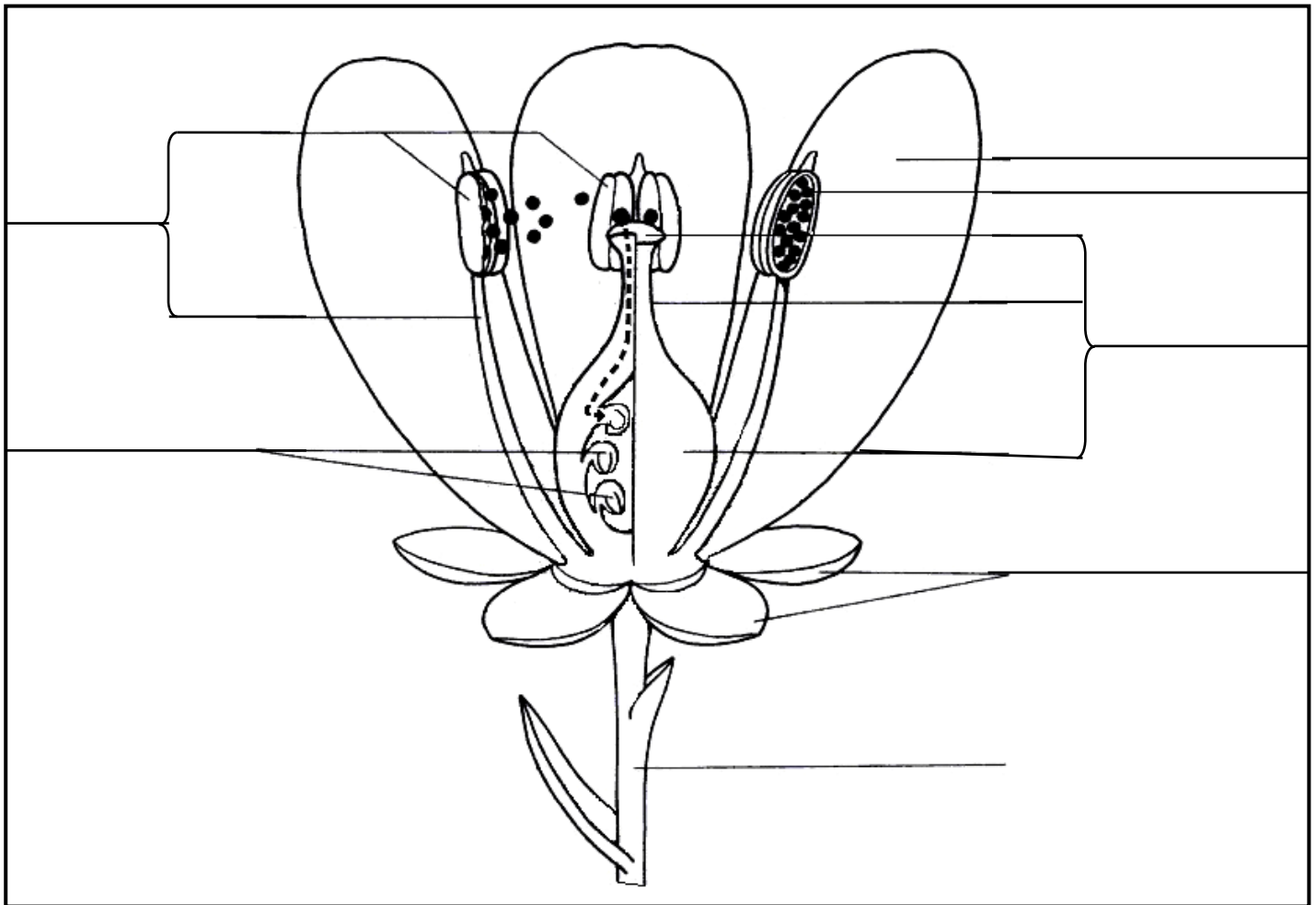

2. Identifica cada palabra del recuadro inferior y escríbela en el lugar que le corresponde.

- Parte de la flor que contiene el polen.
- La parte femenina de la flor.
- La parte masculina de la flor formada por la antera y el filamento.
- Se encuentran dentro del ovario.
- Parte formada por el estigma, el estilo y el ovario.
- Cada una de las hojas de color que forman la corola y rodean la flor.
- Cada una de las hojas verdes que forman el cáliz de la flor.
- Engrosamiento al final del estilo donde se recibe el polen.
- Parte cilíndrica que une el estigma con el ovario.
- Células masculinas producidas en el estambre de la flor.
- Tallo por el que la flor se une a la planta.
- Parte alargada que une la antera al cáliz de la flor.

Estigma, pétalo, polen, estilo, óvulo, filamento, antera, pedúnculo, sépalo, ovario, pistilo, estambre.